April | Mai 2021 || Evangelisch-Lutherisch in
Ingolstadt-Nordost Kösching Lenting Hepberg Oberhaunstadt Unterhaunstadt Kasing Desching

PAULUSBRIEF

Unsere Worte...

durch ein Gebet sammeln – das persönliche Gespräch von Mensch zu Gott.

Wir können mit eigenen Worten, vorformulierten Gebeten/Texten oder im Stillen alles vor Gott bringen, was uns bewegt. Alleine, in Gruppen, leise, laut, singend, rufend, mit einer Kerze...
Es gibt ganz unterschiedliche Formen und Anlässe.
Wie würde derzeit Dein/Ihr persönliches Gebet klingen? Wäre es ein Lob, eine Klage, ein Dank oder eine Bitte – eher laut oder leise? In unserem Konfirmandenkurs spielt das Gebet eine große Rolle und wir widmen dem Vaterunser einen ganzen Tag. Die Jugendlichen hatten in diesem Jahr die zusätzliche Aufgabe, zu Hause eigene Gebete zu formulieren und die Worte kreativ zu untermalen. Herausgekommen sind ganz persönliche und wunderbare Texte und Bilder. In den Kirchen hängen die Gebete bereits seit einigen Wochen und es ist toll, dass wir sie veröffentlichen dürfen. An dieser Stelle viel Freude beim Lesen und vielleicht spricht Dich/Sie das ein oder andere Gebet an:

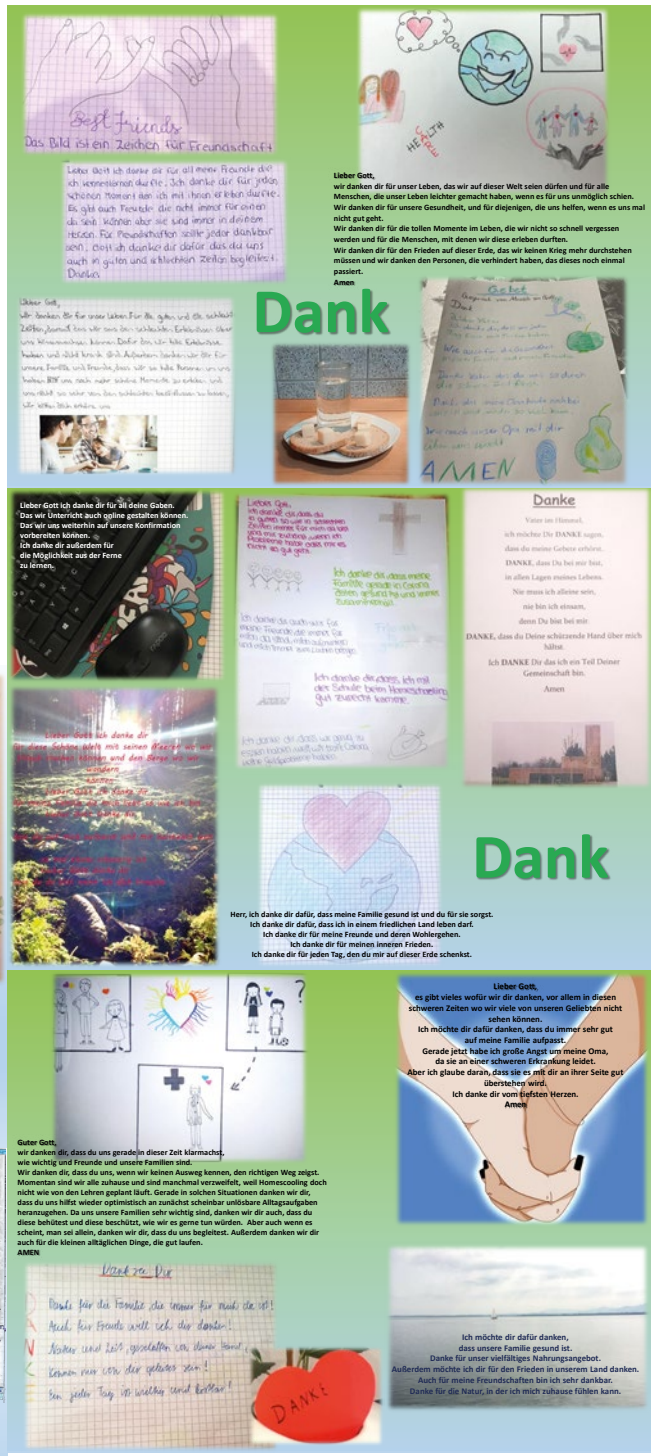

Unseren Konfirmanden geben wir, vom Konfiteam, immer folgendes mit auf den Weg: **„Es ist besser, mit viel Herz und wenig Worten zu beten als mit vielen Worten und mit wenig Herz“.** Teilen wir Gott mit, was unser Herz bewegt.

Eine gesegnete Zeit wünscht
Diakonin Maythe Binder

Ostern

Den Weg mitgehen

Dieses Jahr ist es wieder möglich: Den Weg zu Ostern hin mitgehen in unsren Gottesdiensten! Am Gründonnerstag wollen wir daran denken, wie Jesus den letzten Abend mit seinen Jüngern verbracht hat. Am Karfreitag, dem Tag, an dem wir an Jesu Tod denken, wird deutlich, wie nah Gott uns im Leid ist. In der Osternacht wollen wir entdecken, wie aus dem Dunkel Licht wird. Dafür lohnt es sich auch, früh aufzustehen! In den Ostergottesdiensten und am Ostermontag auf dem Gottesdienst unterwegs können wir unsere Freude teilen. Herzliche Einladung zu all unseren Gottesdiensten!

Osternacht

Nachdem im letzten Jahr keine Gottesdienste wegen der Corona-Pandemie erlaubt waren, hoffen wir, dass es dieses Jahr wieder möglich sein wird. Besonders der Gottesdienst in der Osternacht **am 4. April um 6 Uhr** in der Pauluskirche wird sicherlich vielen gefehlt haben. Es ist immer wieder ein ganz besonderes Erlebnis, wenn im Gottesdienst die Osterkerze in die dunkle Kirche getragen wird. Und wenn dann die Dunkelheit ganz langsam dem Tageslicht weicht, hat dies auch eine starke Symbolkraft. Genauso hat auch Jesus das Dunkel des Todes überwunden. Leider wird ein gemeinsames Osterfrühstück immer noch nicht möglich sein. Jeder Gottesdienstbesucher bzw. jede Gottesdienstbesucherin darf sich aber am Ausgang ein buntes Ei mitnehmen.

Gottesdienst unterwegs

Am **Ostermontag. 5. April, bieten wir um 11 Uhr** einen Oster-Gottesdienst unterwegs an. Wir wollen in St. Paulus starten und dann einen Spaziergang durch den Peter-und Paul-Weg unternehmen. An verschiedenen Stationen wollen wir uns Zeit nehmen für Gedanken, Aktionen oder eine kleine Überraschung. **Eingeladen sind Familien und Erwachsene** zu diesem besonderen Gottesdienst „auf dem Weg". Bitte Anmeldung im Pfarramt.

Gottesdienst im Grünen an Himmelfahrt

Himmelfahrt wollen wir gemeinsam einen Gottesdienst im Freien feiern – auf der Wiese vor der Dietrich-Bonhoeffer-Kirche in Kösching! Dazu sind Klein und Groß herzlich eingeladen. Der Gottesdienst wird stattfinden am **13.5.2021 um 11 Uhr** an der Dietrich-Bonhoeffer-Kirche in Kösching. Es können gern Picknickdecken mitgebracht werden, aber es gibt auch Sitzgelegenheiten. Bitte die aktuellen Aushänge beachten, auch für schlechtes Wetter. Anmeldung dazu bitte im Pfarramt!

Ökumenische Bibelwoche

Auch dieses Jahr beteiligt sich St. Paulus an der ökumenischen Bibelwoche! Vom 14. – 21.5. besteht die Möglichkeit, in den verschiedenen christlichen Gemeinden Ingolstadts sich zu begegnen und Gedanken über Stellen aus dem Lukas-Evangelium auszutauschen. Pfarrerin Anja Raidel lädt nach **St. Paulus am 20.5.2021 um 18.30 Uhr** herzlich dazu ein!

Gottes Schöpfung

Lange haben wir darauf gewartet, jetzt soll sie endlich sein: Die Landesgartenschau in Ingolstadt! Täglich wird dort um **12 Uhr** eine kurze Andacht beim „Schöpfungsgarten“ stattfinden. Anja Raidel wird am **1.6.2021** zu einer Besinnung vor Ort sein. Dazu herzliche Einladung!

Konfirmation 2022

Liebe Familien, vor den Osterferien haben wir die Einladungsbriefe für den Konfirmationskurs 2021/22 verschickt. Haben Sie keinen erhalten, aber Ihre Tochter/Ihr Sohn sollte auch dabei sein, dann melden Sie sich bitte im Pfarramt.

MiniGottesdienst via ZOOM

Herzliche Einladung zu unserem zweiten online MiniGottesdienst – am **18. April um 11 Uhr**. Wir werden singen, uns zu den Liedern bewegen und gemeinsam beten. Diese FamilienGottesdienste über ZOOM funktionieren nach dem Motto „Jeder von zu Hause aus und trotzdem gemeinsam“. Das Team freut sich schon sehr darauf und das beliebte Handpuppenschaf Wolly wird die Kinder wieder an den Bildschirmen begrüßen.
Im Januar hatten wir unseren ersten MiniGottesdienst über Zoom und eine Familie schrieb am Ende in den Chat: „Es war einfach schön, mal wieder gemeinsam Gottesdienst zu feiern. Danke“. Die Zugangsdaten können über Diakonin Binder erfragt werden: Maythe.Binder@elkb.de

©Familie Pluckhorn

Singkreis „Sing mit“

Liebe “Paulaner”, herzliche Grüße an alle. Wir wünschen Euch auch weiterhin Geborgenheit in der Gruppe, Zuversicht und gutes Durchhaltevermögen. Folgende Aktivitäten sind schon mal vorgesehen:
- Sing mit: Musik und Wort am Donnerstag, 17. Mai 2021, um 17 Uhr.
- Ökumenisches Morgenlob jeden Samstag um 8.30 bis 9 Uhr in der großen katholischen Köschinger Kirche (nicht in den Ferien). Bitte beachtet wie mitgeteilt die Schaukästen usw. vielleicht ist noch ein weiteres Treffen möglich.

Mit vielem Dank für jedes Engagement,
Christa und Beate

Wussten Sie schon...

**dass das Dietrich-Bonhoeffer-Gemeindezentrum voller Technik steckt? Ob Sound, Alarmanlage oder Entkalkungsanlage: Wir sind modern ausgestattet. Wir suchen nun für unser Technik-Team Unterstützung.
Es freut uns, wenn Sie in einem Bereich der Technik mit einsteigen wollen. Vorkenntnisse sind hilfreich, aber nicht erforderlich. Auch junge Elektronik-Fans sind herzlich willkommen. Bei Interesse bitte an Christoph Heins wenden, Tel. 08456 964744**

Weltgebetstag 2021

Der Weltgebetstag wird jedes Jahr von christlichen Frauen aus einem anderen Land vorbereitet und in mehr als 150 Ländern der Welt gefeiert. Der diesjährige Weltgebetstag wurde von Frauen aus Vanuatu unter dem Motto „Worauf bauen wir?“ vorbereitet. Damit wollen sie sich für Ermächtigung von Frauen und Klimawandel einsetzen. Vanuatu ist eine kleine Insel im Südpazifik, zwischen Neuseeland, Australien und den Fidschiinseln gelegen. Es ist sehr stark durch Naturgewalten, wie Vulkanausbrüche und verheerende Zyklone, und den Folgen des Klimawandels bedroht.

Wie immer haben wir den Gottesdienst ökumenisch mit den Gemeinden St. Peter und St. Josef (diesmal in der Kirche St. Josef) gefeiert. Es war trotz der Corona-bedingten Regeln und Hygiene-maßnahmen ein sehr schöner, bunter Gottesdienst. Da der gesellige Teil mit einem gemeinsamen Essen entfallen musste, wurden die landestypischen Rezepte kopiert und zum Mitnehmen ausgelegt. Jede/r Gottesdienstbesucher/in bekam als kleines Geschenk noch ein Samentütchen mit der Aufschrift „Wir säen Vielfalt“.
Mit der eingenommenen Kollekte werden weltweit über 100 Projekte unterstützt, die Frauen und Kinder stärken.

©Pfarramt

Konfikurs

Für unsere diesjährigen Konfis -wieder eine tolle Gruppe- geht ein besonderes Jahr zu Ende. Ein Kurs, der ganz anders verlaufen ist, als erhofft endet. Die meisten Konfitage, einige Andachten und Spieleabende fanden online über ZOOM statt. Der virtuelle Raum ist nicht optimal, aber dennoch gut und wichtig. Hier einige Statements unserer Konfis: „Lieber hätte ich mich richtig getroffen, aber das war besser als nix“; „Mir gefällt es online, weil ich länger schlafen kann und nicht raus muss“; „Ich mag es über Zoom, weil ich mich daheim wohl fühle“; „Man sieht sich und das ist toll“; „Toll, dass immer junge Teamer mit dabei waren“; „Das Team hat alles nice vorbereitet“.
Gemeinsam haben wir das Beste aus dieser Zeit gemacht. Und bald sagen die Konfis „Ja“ zur Taufe und dem christlichen Glauben. Es werden auch 4 Mädchen aus dem vergangenen Kurs konfirmiert, worüber wir uns sehr freuen. Die Konfirmationen sind derzeit für den **8. Mai in Kösching und den 15. Mai in Ingolstadt** geplant.

©Pfarramt

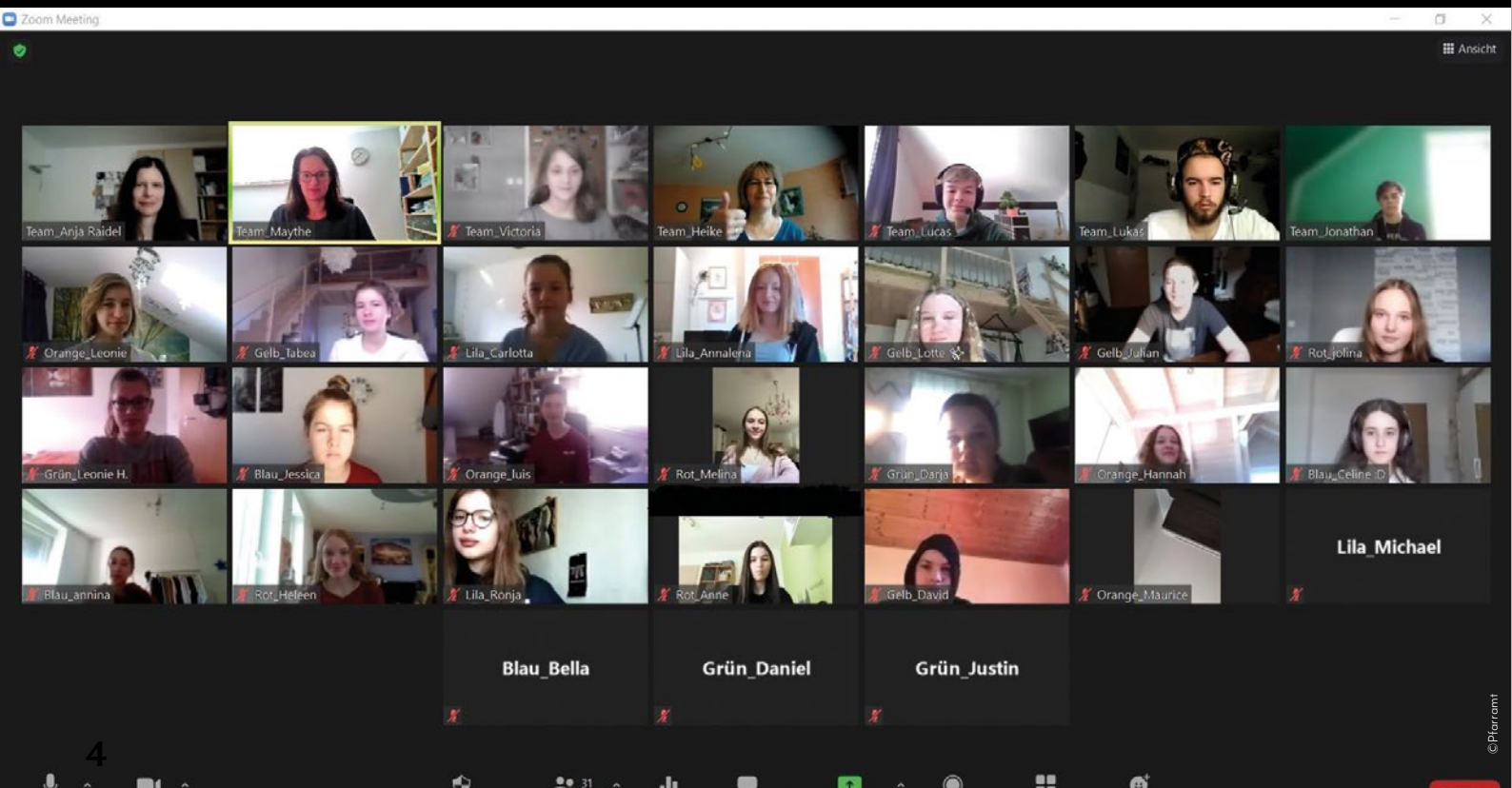

©Pfarramt

Lockdown im Kindergarten

In der Zeit vom 07. Januar bis 19. Februar 2021 waren alle Kindergärten bayernweit geschlossen. Eltern, die keine Betreuungsmöglichkeit zur Verfügung hatten, konnten ihr Kind in die Notbetreuung bringen.
Auch wir, der Kindergarten St. Paulus, erlebte nun schon zum zweiten Mal diese unreale, eigenartige Zeit. Im Gegensatz zum ersten Lockdown im März 2020 besuchten 33% der Kinder die Notbetreuung in unserer Einrichtung.
Die Abläufe waren für die Kinder unverändert, da Strukturen Sicherheit und Halt geben, gerade in Krisenzeiten. Die Kinder konnten mir ihren Erzieher/innen viel Zeit beim Spielen, Basteln und Malen verbringen.
So entstanden zahlreiche bunte Bilder, Faschingsmasken und Girlanden. Zur Faschingszeit druckten die Kinder ihre Hände auf die Fenster und verzierten diese mit lustigen Faschingskostümen (siehe Fotos).

In der Faschingswoche fand in jeder Gruppe eine Faschingsparty mit allerlei Spielen wie „Brezel schnappen", „Schaumkusswettessen", „Reise nach Jerusalem", „Topfschlagen" und Tänzen statt. Auch die Kinder, die nicht die Notbetreuung besuchten, wurden mit einer Faschingstüte überrascht. Leiterin Sandra Hackner und die Sprachfachkraft Tatjana Abramov packten eine Maske zum Verzieren, Faschingsdeko und Süßes in die Tüte, die vor dem Kindergarten abgeholt werden konnte.
Bei diesen Begegnungen kam zum Ausdruck, dass die Kinder ihre Freunde und Erzieher/innen sehr vermissen.
Wir beteiligten uns außerdem an dem Gemeinschaftsprojekt der evangelischen Kindergärten des Dekanates Ingolstadt „Kindergarten daheim" mit einer Märchenerzählung und einer biblischen Geschichte (www.kirchraum-ingolstadt.de).
Nun freuen wir uns, dass wir seit 22. Februar 2021 unsere Zeit wieder mit allen Kindern im Kindergarten verbringen!
Sandra Hackner, Kindergartenleiterin

Neue Homepage

Ein ganz herzliches Dankeschön an Ruth Goller, ihren Sohn Alexander und an Pfr. Christoph Schürmann, die gemeinsam die bisherige Homepage erstellt und gepflegt haben. Die Seite hat jahrelang Interessierte mit Neuigkeiten und wunderbaren Rückblicken aus unserer Gemeinde versorgt. Danke für das Engagement und die Zeit, die hier für die Gemeinde investiert wurde.
Mit dem neuen bunten Logo, das schon gar nicht mehr so neu ist, hat die Homepage nun auch einen neuen „Look" bekommen. Beides hat Sabrina Korber entworfen und sie übernimmt auch ab jetzt die Betreuung der Homepage.
Danke dafür!
Was neu ist, braucht Zeit, sich zu entwickeln – auch die Homepage wird noch mit Bildern und Texten „gefüttert". Es lohnt sich immer mal wieder reinzuschauen, damit man auch weiterhin mit den Neuigkeiten aus der Gemeinde versorgt wird!

„Und es hat ZOOM gemacht…“

Anfang März feierten Familien, mit Pauli aus der Pauluskirche, einen Gottesdienst. Es ging um die kleinen Dinge, die uns glücklich machen – gerade wenn der Verzicht auf so Vieles schmerzt. Bohnen spielten dabei eine wichtige Rolle. Als kleine Erinnerung an den Gottesdienst, konnten sich die Familien eine Überraschungstüte in den beiden Kirchen abholen.

©Pfarramt

Kreative Kids

Wir erfreuen uns an den ersten Blumen und genießen die wärmende Sonne. Aber dennoch wollen wir es nicht verpassen, wunderbare Winterbilder aus unserer Gemeinde zu zeigen. Viele Kinder haben Anfang Februar ihre kreativen Basteleien und Schneefiguren zum Thema „Schnee & Winter“ geschickt. „Ich habe mich wirklich sehr über die vielen tollen Bilder gefreut. Danke an Alle, die sich daran beteiligt haben“, so Diakonin Binder.

©Kinder und Familien

Spieleabende online

Wir spielen einfach gerne und weil es derzeit vor Ort nicht geht, spielen wir online – bequem von der Couch aus und dennoch gemeinsam. Unsere jungen Mitarbeiter und Konfirmanden treffen sich regelmäßig zu gemeinsamen Spieleabenden. „Wir rätseln und lachen meist 2-3 Stunden und das tut einfach gut“, so Diakonin Binder.

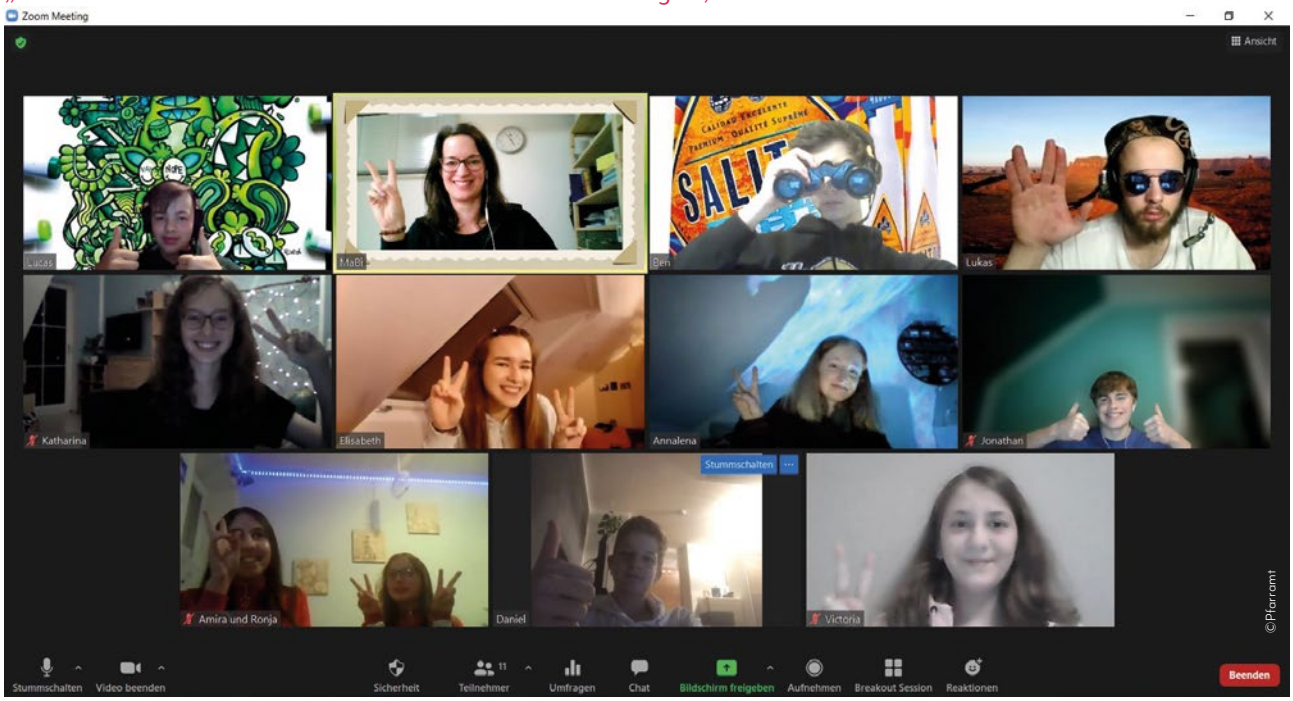

©Pfarramt

Mitte Februar fand ein bayernweiter Abend statt und es spielten rund 400 Jugendliche. "Wow, das hat echt voll viel Spaß gemacht und es waren so viele dabei", so eine Jugendliche am Ende. Es wurde unter anderem von der Evangelischen Jugend im Dekanat Ingolstadt organisiert und hat richtig Spaß gemacht.

An **Weiberfasching** spielte dann eine **kleine Gruppe von Frauen** und sogar unsere ehemalige Vertrauensfrau vom Kirchenvorstand, Christa Bukovics, war aus Österreich zugeschaltet. So verbindet der Spieleabend über Grenzen hinweg. „Es war ein toller Abend“, so Pfarrerin Raidel, die mit ihrer Tochter gemeinsam vor dem Bildschirm saß.

Bei all diesen Abenden steht das Miteinander, Lachen und Ratschen im Mittelpunkt!

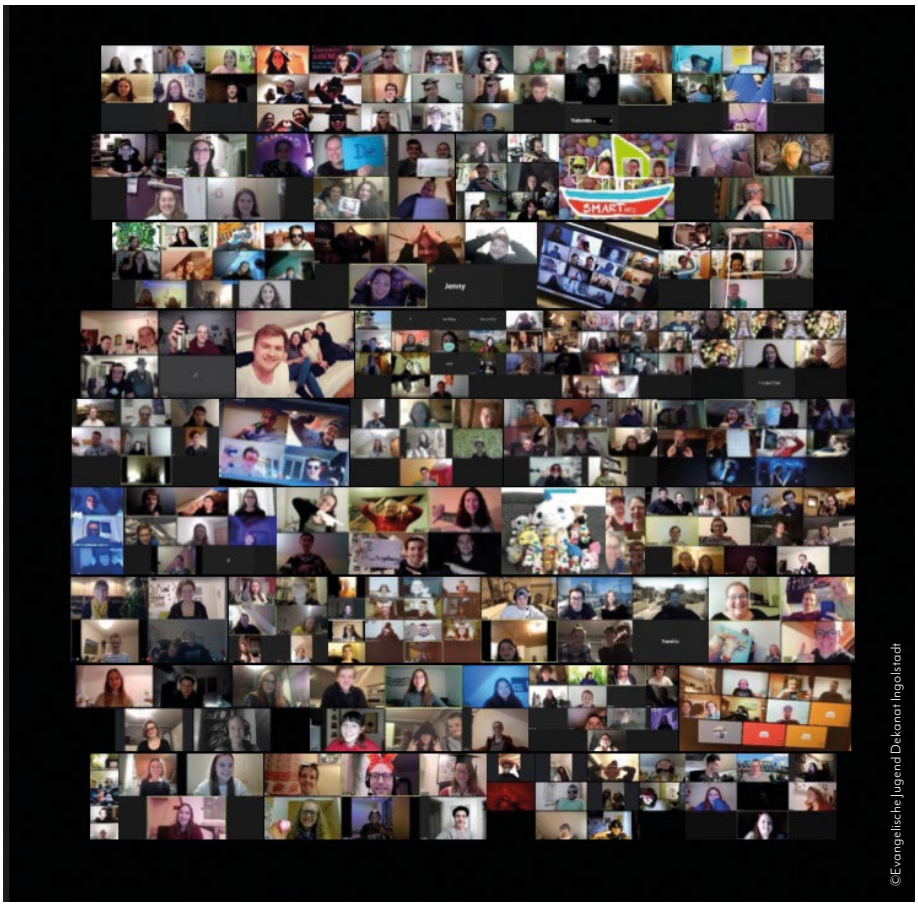

©Evangelische Jugend Dekanat Ingolstadt

Aus dem Gemeindeleben:

In eigener Sache
Wir konnten leider bei Redaktionsschluss nicht absehen, welche Treffen von Gruppen und Kreisen oder Veranstaltungen tatsächlich möglich sein werden. Bitte informieren Sie sich über aktuelle und geplante Veranstaltungen weiterhin auch auf unserer Homepage (www.ingolstadt-sankt-paulus.de), in den Schaukästen oder in der Tagespresse.

INGOLSTADT | Gemeindezentrum St. Paulus | Theodor-Heuss-Str. 40

Sing MIT
Beate Jöstlein - 08456 / 5610 und Christa Caps-Feulner - 0841 / 51 62 1 **jeden Donnerstag, 17 - 18 Uhr**
Unter Vorbehalt wegen Corona!

KÖSCHING | Dietrich-Bonhoeffer-Gemeindezentrum | Brunnhauptenweg 20

Marmelad' und Referat
Alle Interessierten, unabhängig von ihrer Konfession, sind herzlich eingeladen und willkommen zu unseren Veranstaltungen. Nähere Infos erhalten Sie bei Fr. Birgit Graf (08456 / 8976) oder Fr. Birgit Mertens (0163 / 9103810). **Nächster Termin: Donnerstag, 20.05.2021, 9 Uhr** Thema: **Stadtführung**
Unter Vorbehalt wegen Corona! Um Voranmeldung wird gebeten.

Eltern-Kind-Spielgruppe Frauke Heins - 08456 / 96 47 44 **immer dienstags von 9.30 - 11 Uhr im DBGZ**
Unter Vorbehalt wegen Corona! Um Voranmeldung wird gebeten.

IMPRESSUM

Evang.-Luth. Pfarramt St. Paulus
Frau Marion Hocke
Theodor-Heuss-Str. 40 | 85055 Ingolstadt
Tel.: 0841 / 585 85
Fax: 0841 / 260 64
E-Mail: pfarramt.stpaulus.in@elkb.de

Öffnungszeiten des Pfarrbüros:
Montag - Mittwoch von 10 - 12 Uhr
Donnerstag von 16 - 18 Uhr

Bankverbindung der Kirchengemeinde:
Sparkasse Ingolstadt Eichstätt
IBAN DE64 7215 0000 0000 5928 24
BIC BYLADEM1ING

www.ingolstadt-sankt-paulus.de

>> 1. Pfarrstelle
Pfarrerin Anja Raidel (V.i.S.d.P.)
Tel.: 0841 / 58585
Mobil: 0174 / 8660872
Email: anja.raidel@elkb.de

>> 2. Pfarrstelle vakant ab 1.11.2020

>> **Diakonin Maythe Binder**
Mobil: 0157 / 381 043 21
E-Mail: maythe.binder@elkb.de

Unsere Kirche / Gemeindezentrum:
>> St. Paulus | Theodor-Heuss-Str. 40 | 85055 Ingolstadt
>> Dietrich-Bonhoeffer-Kirche und Gemeindezentrum
Brunnhauptenweg 20 | 85092 Kösching

Redaktionsschluss für die nächste Ausgabe
Juni | Juli 2021 ist der 26.04.21.
Gestaltung: Sabrina Korber.

Bitte Artikel, Bilder oder Rückblicke, die im Paulusbrief veröffentlicht werden sollen, direkt an das Pfarramt senden.

Jetzt liken: St. Paulus bei Facebook und Instagram!
instagram.com/sankt_paulus_ingolstadt
facebook.com/st.paulus.ingolstadt

Hier gibt es viele interessante Hinweise auf Veranstaltungen und Gottesdienste. Alle Termine finden Sie auch auf evengelisch-termine.de